

Avsedd användning

VENTILERAD GRUND
MED TRÄBJÄLKLAG

FINNFOAM konstruktionsdetalj AP09

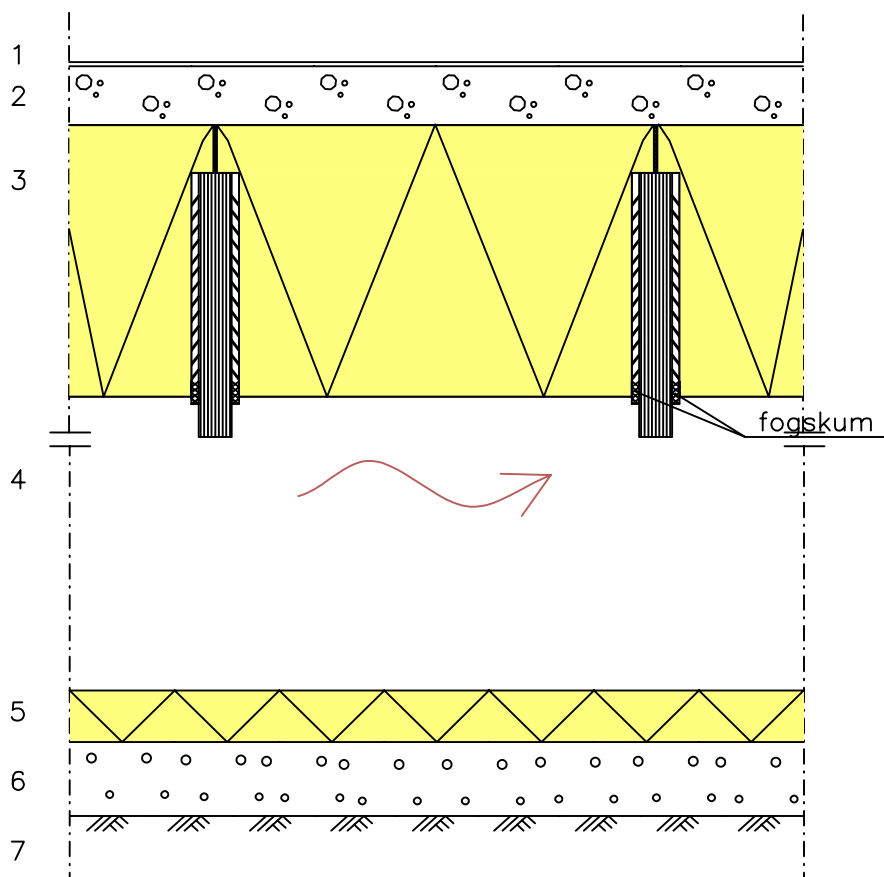

1. Golvbeläggning enligt rumsbeskrivning
2. Betongplattan enligt bygghandlingar $\lambda_U = 1,7$
3. Finnfoams trossbotten isolering FI-K600 370, tätning med elastiskt polyretanskum mot bjälkarna $\lambda_U = 0,037$ W/mK
4. Krypgrundshöjd över 800 mm, ventilationsöppningar 2...4 ‰ av krypgrundens yta.
5. Finnfoam värmeisolering 50...100 mm
6. Torkad avjämningsand vid behov
7. Mark/grund, lutning 1:50 mot dräneringsdike

Grund isoleras med 50 mm XPS isolering.

$U=0,10$ W/m²K

15.06.2021